

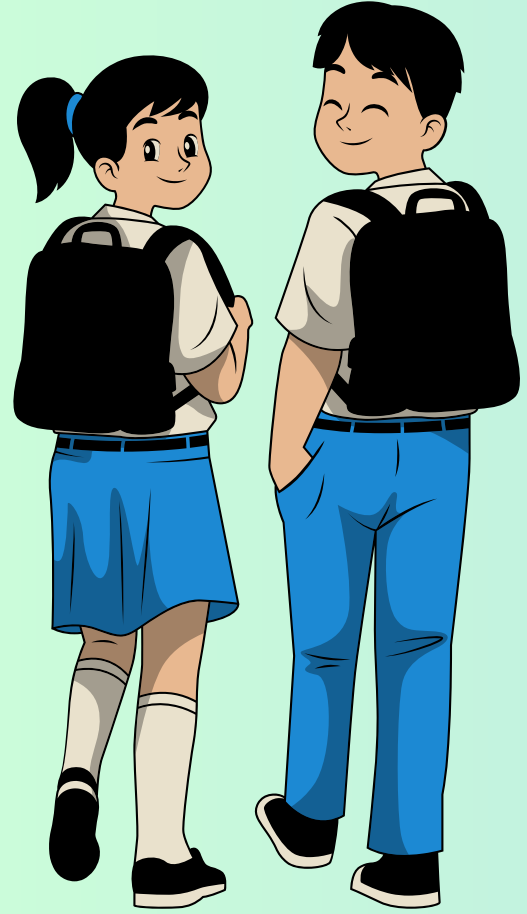

İSTANBUL
İL MİLLÎ EĞİTİM MÜDÜRLÜĞÜ



2025 LGS

LİSELERE GİRİŞ SİSTEMİ

*Bu sunum “2024 Sınavla Öğrenci Alacak Ortaöğretim Kurumlarına İlişkin Merkezi Sınav Başvuru ve Uygulama Kılavuzu”nda yer alan bilgiler doğrultusunda hazırlanmıştır.

MESLEKİ VE TEKNİK EĞİTİM ŞUBESİ
İSTANBUL-2024

**Sevgili Öğrenciler,
Bu yıl okulunuzdaki son seneniz ve
gelecek yıl artık lise kademesine geçiş
yapacaksınız.
Lise sürecine geçişte size yol
gösterecek olan adımlardan
bahsedeceğiz.**



LGS SÜRECİ

LGS, “Merkezî Sınavla Öğrenci Alacak Fen Liseleri, Sosyal Bilimler Liseleri, Proje Okulları ile Mesleki ve Teknik Anadolu Liselerinin Anadolu Teknik Programları”na öğrenci seçmek amacıyla yapılan bir sınavdır.

Merkezî Sınav başvuruları; isteğe bağlı olup sınava katılmak isteyenler, başvurularını ilgili tarihler arasında öğrencinin e-okul sistemi üzerinden yapacaktır.

Öğrenciler sistem tarafından belirlenen okullarda sınava gireceklerdir.





Sınavda 6 temel dersten sorular yer alır.



Sınav, aynı gün sözel ve sayısal bölüm olmak üzere 2 oturum şeklinde gerçekleşir.



Öğrenciler 8. sınıf konularından sorumludur.



Her bir ders testine ait ham puan ilgili teste ait doğru cevap sayısından yanlış cevap sayısının üçte biri çıkarılarak hesaplanacaktır. (3 yanlış 1 doğruyu götürmektedir)



SINAV OTURUMLARI



Birinci Oturum: Sözel Bölüm



İkinci Oturum: Sayısal Bölüm

Sınav, **Haziran ayı** içerisinde Milli Eğitim Bakanlığı tarafından ilan edilen bir tarihte yapılacaktır.

Sözel bölüm saat 9.30'da başlayacak olup 10.45'te sona erecektir. (75 dakika)

Sayısal bölüm saat 11.30'da başlayacak olup 12.50'de sona erecektir. (80 dakika)

Din Kültürü ve Ahlak Bilgisi dersinden muaf olan öğrenciler için sözel bölüm (birinci oturum) sınavı 60 dakika sürecektir.



SÖZEL BÖLÜM

50 soru/75 dakika

Türkçe: 20 Soru

TC İnkılâp Tarihi ve
Atatürkçülük: 10 Soru

İngilizce: 10 Soru

Din Kültürü ve Ahlak
Bilgisi: 10 Soru



SAYISAL BÖLÜM

40 soru/80 dakika

Matematik: 20 Soru

Fen Bilimleri: 20 Soru



AĞIRLIK KATSAYILARI

Alt Testler	Ağırlık Katsayıları
Türkçe	4
Matematik	4
Fen Bilimleri	4
T.C. İnkılap Tarihi ve Atatürkçülük	1
Din Kültürü ve Ahlak Bilgisi	1
Yabancı Dil	1

İlgili yılda sınava giren öğrencilerin soru çözüm ortalamaları değişiklik gösterdiği için soruların puan getirileri yıldan yıla farklılık göstermektedir.

LGS'de Türkçe, Matematik ve Fen Bilimleri derslerinin getirmiş olduğu puanlar arasında çok büyük farklılıklar yoktur.

Aynı şekilde T.C. İnkılap Tarihi ve Atatürkçülük, Din Kültürü ve Ahlak Bilgisi ve Yabancı Dil derslerinin getirmiş olduğu puanlar arasında çok büyük farklılıklar yoktur.



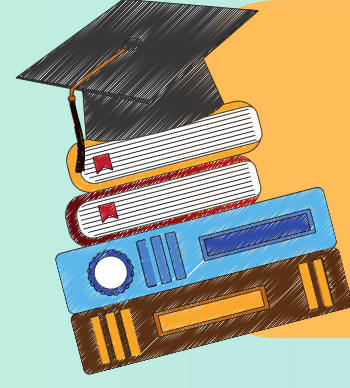

LİSEYE GEÇİŞ

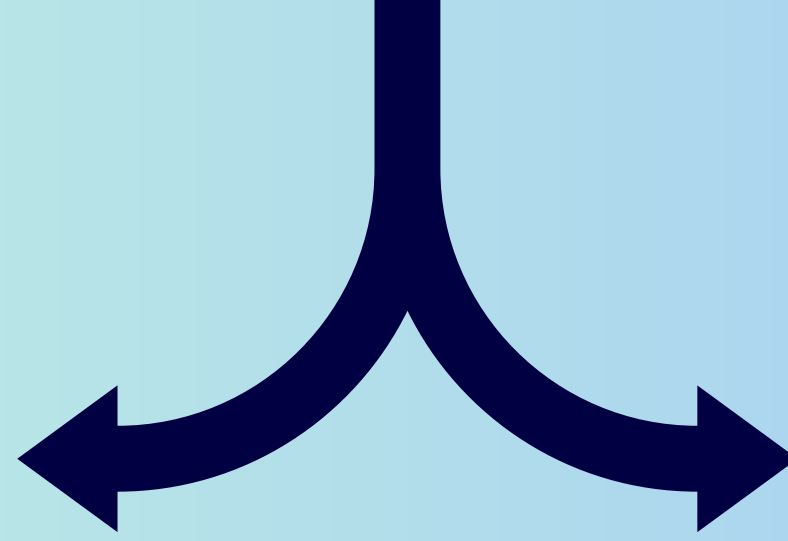

YEREL YERLEŐTİRME
Ortaöğretim Başarı Puanı
(OBP)

MERKEZİ YERLEŐTİRME
Lise Geçiş Sınavı (LGS)



YEREL YERLEŐTİRME (OBP)

- Yerel yerleőtirme diđer bir adıyla adrese dayalı yerleőtirmedir.
- Adres bölgenizde çıkan okullara OBP üstünlüğüne göre yerleőtirme olacaktır.

OBP Nedir?

6. Sınıf, 7. Sınıf ve 8. Sınıfın yıl sonu puanlarının ortalaması sizin OBP'nizi oluşturacaktır.

$$(6+7+8)/3=OBP$$



MERKEZİ YERLEŐTİRME (LGS)



Haziran ayında Milli Eđitim Bakanlıđı tarafından belirlenecek bir tarihte, lke genelindeki tm 8. sınıf đrencileri isteđe bađlı olarak aynı sınava gireceklerdir.

Merkezi yerleőtirme, LGS puan stnlđ gz nnde bulundurulularak yapılacaktır.

Tercih srecinde okulların geen yıl almıŐ olduđu taban puanlara ek olarak yzdelik dilimler de dikkate alınmalıdır.

Tercih srecinde en fazla 10 okul tercih edilebilecektir.



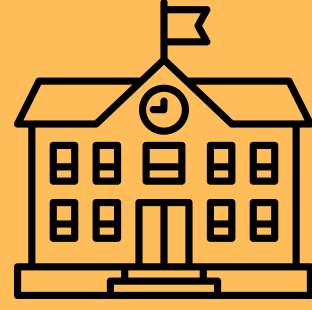

LİSE TÜRLERİ

Fen Lisesi (LGS)

**Sosyal Bilimler Lisesi
(LGS)**

**Anadolu Lisesi
(LGS-OBP)**

**Anadolu İmam Hatip
Lisesi (LGS-OBP)**

**Mesleki ve Teknik
Anadolu Lisesi (LGS-OBP)**

**Güzel Sanatlar Lisesi
(Yetenek Sınavı)**

**Spor Lisesi
(Yetenek Sınavı)**

**Açık Öğretim Lisesi
(özel şartlar)**

MESEM



FEN LİSESİ

✿ Eğitim süresi 4 yıldır. Ancak bazı fen liselerinde hazırlık sınıfı ile 5 yıl eğitim verilmektedir.

✿ Merkezi sınav ile öğrenci almaktadır.

✿ Öğrencilerinden bilimsel araştırmalar yapması, yeni buluşlara ilgi duyması, proje hazırlaması ve yeni teknolojileri kullanması beklenmektedir.





SOSYAL BİLİMLER LİSESİ

✿ Hazırlık sınıfı+ 4 yıllık eğitim veren kurumlardır.



✿ Sosyal bilimler liseleri sosyal bilimler ve edebiyat alanlarında ihtiyaç duyulan üstün yetenekli bilim insanlarının yetiştirilmesine kaynaklık eder.

✿ Öğrencilerden sosyal bilimler ve sanata ilgi duyması, akademik çalışmayı sevmesi, akademik araştırmalar yapması ve sosyal etkileşiminin yüksek olması beklenmektedir.





ANADOLU LİSESİ

✿ Eğitim süresi 4 yıldır. Ancak bazı anadolu liselerinde hazırlık sınıfı ile 5 yıl eğitim verilmektedir.

✿ Merkezi sınav ya da yerel yerleştirme ile öğrenci alan anadolu liseleri vardır.

✿ Öğrencilerinden akademik çalışma azmi olması, yabancı dil öğrenmesi ve kullanması, yeteneklerini tanıması ve geliştirmesi, sosyal etkileşim içerisinde olması beklenmektedir.



ANADOLU İMAM HATİP LİSESİ

✿ Eğitim süresi 4 yıldır. Ancak bazı anadolu imam hatip liselerinde hazırlık sınıfı ile 5 yıl eğitim verilmektedir.

✿ Merkezi sınav ya da yerel yerleştirme ile öğrenci alan anadolu imam hatip liseleri vardır.

✿ Yükseköğretimi hedefleyen, aynı zamanda temel dini becerileri kazanmak isteyen, hitabet becerisini kullanan ve geliştirmek isteyen, iletişimi güçlü, öğrenciler tercih edebilir.



MESLEKİ VE TEKNİK ANADOLU LİSESİ

Anadolu Teknik Programı (ATP)

LGS puanı ile öğrenci alan, öğrencileri teknik becerilerin yanı sıra üniversiteye de hazırlamayı hedefleyen programdır.

Anadolu Meslek Programı (AMP)

Yerel yerleştirme ile öğrenci alan, öğrencileri hem meslek hayatına hem de isterlerse üniversite sınavına hazırlayan programdır.

Mesleki Eğitim Merkezi (MESEM)

Çıraklık programının örgün eğitime dönüştürülmüş halidir.





İSTANBUL
İL MİLLÎ EĞİTİM MÜDÜRLÜĞÜ

Dinlediğiniz için teşekkürler.

/istanbulimem



istanbul.meb.gov.tr

MESLEKİ VE TEKNİK EĞİTİM ŞUBESİ
İL MESLEKİ TANITIM VE YÖNLENDİRME KOMİSYONU
İSTANBUL-2024